

## Zertifikat

### DNA-Profil

LABOKLIN-Befund-Nr.: 1307W18459  
Hund, Geschlecht: Alice Of King's Aire, W  
Rasse, Wurftag: Airedale Terrier, \* 05.05.12  
Zuchtbuch-Nummer: 01/0142928  
Täto-Nummer: ---  
Chip-Nummer: 276098104497109  
Verband: Klub für Terrier  
Besitzer: Kleine-Horst, Heike

Von der oben beschriebenen Probe wurde folgendes DNA-Profil erstellt:

AHT 121:	106/108	INRA 21:	99/101
AHT 137:	131/137	INU 005:	124/124
AHTH 171:	237/237	INU 030:	150/150
AHTH 260:	242/242	INU 055:	210/218
AHTK 211:	87/91	REN 162 C 04:	200/202
AHTK 253:	286/290	REN 169 D 01:	202/202
CXX 279:	116/120	REN 169 O 18:	170/170
FH 2054:	164/168	REN 247 M 23:	272/272
FH 2848:	238/240	REN 54 P 11:	222/236

Das Ergebnis gilt nur für das im Labor eingegangene Probenmaterial. Die Nomenklatur basiert auf den Werten des ISAG Dog Comparison Test 2006.

Nur gültig mit Originalsiegel

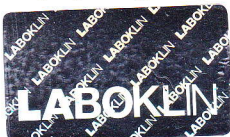

## LABOKLIN

LABOR FÜR KLINISCHE DIAGNOSTIK GMBH & CO. KG  
Steubenstr. 4 · 97688 Bad Kissingen  
Tel. (09 71) 7 20 20 · Fax (09 71) 6 85 46

Steubenstraße 4 • 97688 Bad Kissingen • Tel.: 09 71/7 20 20 • Fax: 09 71/6 85 46  
Geschäftsführender Gesellschafter: LABOKLIN Verwaltungs-GmbH • RG. Schweinfurt HRA 3631  
Bankverbindung: Postgiroamt Nürnberg (BLZ 760 100 85) Kto.-Nr. 3 060 851, BCEE Luxembourg  
Kto.-Nr.1507/3600-5, Salzburger Sparkasse Kto.-Nr. 122 762 • e-Mail: info@laboklin.de  
Steuernr.: 205/167/00301 • USt.ID DE206897824

Bad Kissingen, 26-07-2013



„Die Konformitätsbewertungsstelle, die die (Prüf-, Inspektions-, Zertifizierungs-) leistungen durchgeführt hat, die dem Gutachten zugrunde liegen, ist eine durch die DAKKS Deutsche Akkreditierungsstelle GmbH für diese (Prüf-, Kalibrier-, Inspektions-, Zertifizierungs-) tätigkeit nach DIN EN ISO 17025:2005 akkreditierte Konformitätsbewertungs-stelle. Die Akkreditierung gilt für die in der Urkunde aufgeführten (Prüf-, Kalibrier-, Inspektions-, Zertifizierungs-) verfahren.“  
Die Verantwortung für die Richtigkeit der Angaben zu den eingesandten Proben liegt beim Einsender. Gewährleistungsverpflichtungen können nicht übernommen werden.  
Schadensersatzverpflichtungen sind, soweit gesetzlich zulässig, auf den Rechnungswert der durchgeführten Untersuchung/en beschränkt.